OPPORTUNITIES FOR MEANINGFUL ENGAGEMENT IN POWER SHIFTING

13 July at 8 am EDT

ibpnetwork

World Health Organization

human reproduction programme hrp

research for impact

UNDP UNFPA UNICEF WHO WORLD BANK

JOHNS HOPKINS BLOOMBERG SCHOOL of PUBLIC HEALTH

Nandita Thatte

Nandita Thatte dirige le réseau des meilleures pratiques internationales (IBP Network) au Département de santé sexuelle et reproductive et de recherche de l'OMS à Genève, en Suisse. Elle utilise la plateforme de l'OMS/IBP pour disséminer et soutenir les d'interventions et recommandations fondées sur des données probantes, informer la mise en œuvre de la recherche et les priorités des programmes, et pour faire connaître les expériences des partenaires locaux à l'échelle internationale. Avant de rejoindre l'OMS, Nandita était Conseillère au Bureau de population et santé reproductive à l'USAID.

Goodness Ogeyi Odey

Goodness Ogeyi Odey est praticienne en santé publique. Elle se consacre au renforcement des systèmes de santé et aux collaborations équitables. Son engagement pour la promotion des droits et de la santé sexuelle et reproductive (DSSR), en particulier pour les jeunes, l'a conduite à être lauréate du prestigieux Prix Trailblazer de la Conférence Internationale sur la Planification Familiale (ICFP) en 2022, nommé ainsi en reconnaissance de l'importance du leadership et de l'innovation des jeunes dans le domaine de la planification familiale et des DSSR. Elle est actuellement co-présidente du sous-comité pour le changement du pouvoir de l'ICFP.

Avant de commencer…

Discussion interactive

Chat, questions, commentaires ouverts

Espace sûr et respectueux

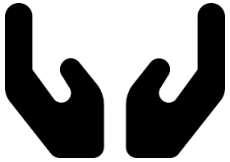

Interprétariat en anglais et français

La réunion sera enregistrée.

Agenda

	Sujet	Intervenant•e
5 min	Bienvenue et logistique	Nandita Thatte & Goodness Ogeyi Odey
5 min	Activités de l'OMS/IBP/HRP	Nandita Thatte
5 min	Actualités du sous-comité sur le changement de pouvoir de l'ICFP	Goodness Ogeyi Odey
30 min	Conversation avec nos collègues • Aissata Fall, PRB Afrique de l'Ouest • Ernest Wyman, CBO Coalition Malawi • William Otuck, Young and Alive Initiative	Animée par Nandita Thatte
20 min	Échange d'expériences et discussion	Animée par Goodness Ogeyi Odey
5 min	Prochaines étapes et conclusion	Nandita Thatte

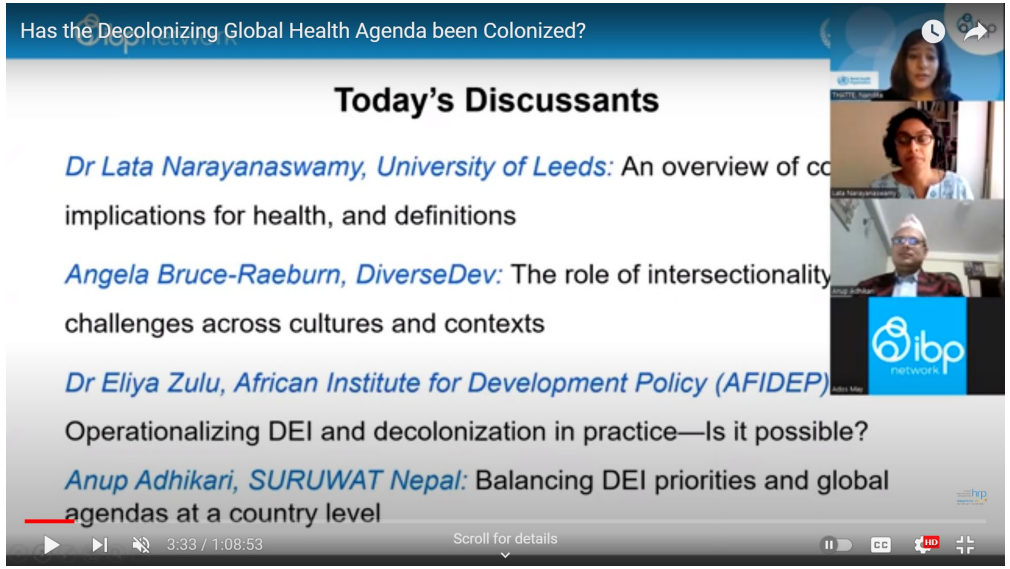

Opinion: Beyond the buzz words: 'DEI' and 'decolonizing' global health

By **Devex Partnerships** // 14 December 2022

ADVERTISEMENT
TalkingTB
Ending the world's deadl
infectious disease by 203

IBP Network

IBP Partners leading an interactive Francophone session at a global conference in November 2022. Photo by: IBP Network

Réseau IBP/OMS

- Réseau d'ONG et OSC consacré à la dissémination et l'utilisation de pratiques et recommandations fondées sur des données probantes en PF et DSSR. Hébergé par l'OMS.
- Enquête auprès des membres du réseau IBP sur la diversité, égalité et inclusion (DEI), la décolonisation de la santé mondiale, la localisation, etc.
- *" Decolonizing Global Health Agenda has been Colonized (« L'agenda de décolonisation de la santé mondiale a été colonisé ».)*
- *Beyond the buzz words: DEI and Decolonizing Global Health (« Au-delà du buzz: La DEI et la décolonisation de la santé mondiale »)*
- Consultation de l'OMS/HRP pour la recherche en DSSR

A propos de notre Communauté de pratique

- Créer un espace pour le dialogue et la discussion sur une plateforme neutre et durable
- Objectifs :
  - Réunir un groupe de professionnel•les engagé•es pour écouter, apprendre, comprendre et changer les structures de pouvoir dans le domaine des DSSR
  - Rendre visibles et documenter les inégalités de pouvoir dans la recherche, les programmes et le plaidoyer politique dans le domaine des DSSR
  - Identifier des opportunités de changement et d'engagement au niveau mondial, régional et national à travers des conférences mondiales et en soutenant les partenaires locaux

- Notre but est de compléter, et non dupliquer, les efforts existants et émergeants.

- Série de Webinaires (ouvert à suggestions)
  - Changements structurels organisationnels et opportunités d'engagement significatif
  - L'éléphant dans la pièce : Les priorités des bailleurs de fonds et la philanthropie fondée sur la confiance
  - Le leadership local et divers : Se mettre de côté et faire de a place pour l'autre
  - Où se trouvent les données probantes ? La diversité et l'inclusion peuvent améliorer les résultats

Quoi de neuf ?

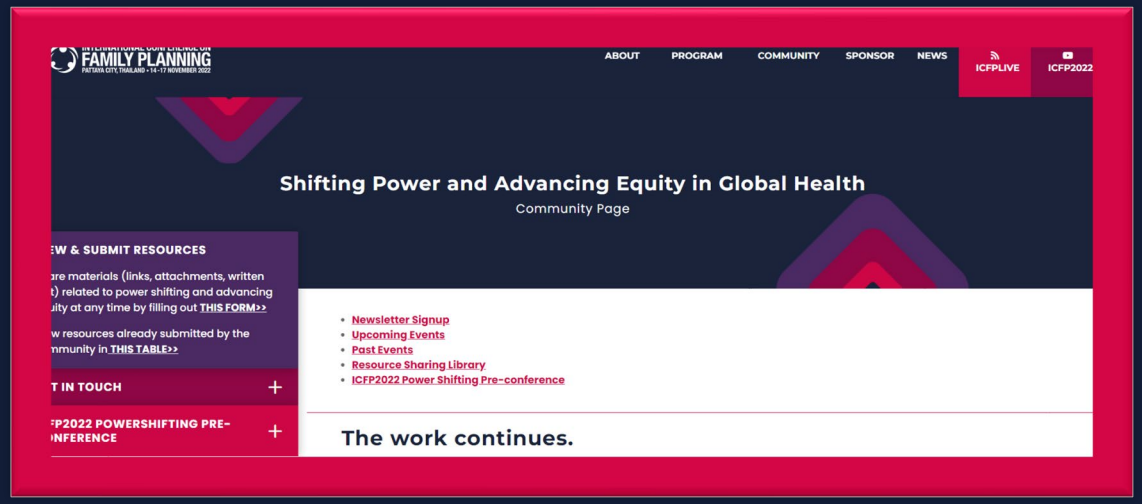

WomenDeliver & Partenariat avec la Feuille de route mondiale pour l'action

Intérssé•es par un partenariat pour un prochain événement? Contactez l'équipe du sous-comité de l'ICFP !

Sondage

Aissata Fall

Aïssata Fall est directrice du Bureau Afrique et représentante du Bureau Afrique de l'Ouest de PRB, basée à Dakar, au Sénégal. Elle a plus de 30 ans d'expérience en Afrique de l'Ouest et Centrale, défendant les droits des personnes les plus vulnérables à travers de nombreux domaines, dont le développement local, le dialogue démocratique, la décentralisation et l'accès aux services sociaux de base. Elle a travaillé pour plusieurs agences de développement internationales et gouvernements africains, en apportant à diverses parties prenantes un soutien technique, opérationnel et stratégique pour concevoir et mettre en œuvre des programmes et politiques de protection sociale.

Ernest Wyson

Ernest Wyson est Président et Directeur général de la Coalition des organisations à base communautaire pour les droits humains et la bonne gouvernance (CBOs-CHRGG). Il met ses 25 années d'expérience su service des petites organisations locales au Malawi. Il a occupé des postes clés dans la gestion des finances et des programmes pour plusieurs ONG internationales et locales, et des agences de développement ainsi que des organisations à base communautaire. Il a défendu la création de cette première coalition nationale d'organisation communautaires en collaboration avec d'autres dirigeant•es de ce type d'organisations qui ont compris le besoin de donner une voix aux organisations communautaires au Malawi en 2018. Sous sa direction, les adhésions de la Coalition ont augmenté de 20 organisations à plus de 1000, et des bureaux locaux ont été établis dans les 28 districts que compte le Malawi, tous engagés pour la bonne gouvernance, la lutte contre le VIH, la santé et la justice sociale, rassemblant les organisations à base communautaire et les communautés pour unifier leur soutien et le plaidoyer en réponse aux questions d'intérêt commun, y compris le renforcement des systèmes communautaires.

William Otuck

William Otuck est plaideur et expert en droit et santé sexuelle et reproductive, originaire de Tanzanie, s’intéressant tout particulièrement au leadership des jeunes et aux questions de genre. Avec une formation en médecine clinique, William a consacré les huit dernières années à la santé sexuelle et reproductive des jeunes à travers des programmes de sensibilisation communautaires, le renforcement de compétences, le plaidoyer politique (au niveau local, national et international) et la recherche. Son parcours professionnel l’a mené à co-fonder et travailler avec plusieurs organisations dirigées par des jeunes visant à amplifier les voix des jeunes dans les instances décisionnaires, tout en cultivant un groupe actif de plaideur•euses et agent•es du changement. William est directeur de la Young And Alive Initiative (YAAI), une organisation dirigée par des jeunes et basée en Tanzanie pour promouvoir les droits et la santé sexuelle et reproductive du point de vue du genre et du leadership des jeunes.

Conclusion et prochaines étapes

- Rejoignez notre Communauté de pratique (CoP)
  https://groups.ibpnetwork.org/g/ShiftingPowerSRHR
- Conférence Women Deliver et sessions des jeunes pour le changement du pouvoir
- Série de webinaires
- Autres événements à partager à travers la CoP